

# PAC - Documentación Cancelación

Documentación WS Cancelación 2018 en Timbrado Puro. LEGALES La reproducción total o parcial de este documento sin el permiso escrito de Tralix México. se encuentra estrictamente prohibida. Este documento puede incluir marcas y nombres comerciales para referirse a las entidades que son propietarias de los mismos o a sus productos. Tralix México. Renuncia a cualquier interés sobre la propiedad de marcas y nombres comerciales que no sean los suyos. Tralix puede cambiar las especificaciones y capacidades del producto sin previo aviso. Observaciones. Copyright © 2024 Tralix México.

- [Portada](#)
- [Contenido](#)
- [Cancelación CFDI](#)
- [Cancelación Retenciones](#)
- [Consulta de Estados](#)
- [Consulta de CFDIs Relacionados](#)
- [Pendientes de Cancelación](#)
- [Aceptación o Rechazo](#)
- [Cancela Flow](#)
  - [Contenido](#)
  - [Cancelación](#)
  - [Cancela Flow](#)
  - [Respuestas de Cancelación](#)

# Portada



La reproducción total o parcial de este documento sin el permiso escrito de Tralix México. Se encuentra estrictamente prohibida. Este documento puede incluir marcas y nombres comerciales para referirse a las entidades que son propietarias de los mismos o a sus productos Tralix México renuncia a cualquier interés sobre la propiedad de marcas y nombres comerciales que no sean los suyos. Tralix puede cambiar las especificaciones y capacidades del producto sin previo aviso.

Observaciones.

Copyright © 2020 Tralix México.

Esta Documentación es de uso público para clientes de Misfacturas.net propiedad de Tralix México.

# Contenido

1. [Cancelación](#)
2. [Consulta de Estados](#)
3. [Consulta de CFDIs Relacionados](#)
4. [Pendientes de Cancelación](#)
5. [Aceptación y Rechazo](#)

Al servicio del Timbrador se le adicionaron 4 endpoints nuevos, los cuales corresponden a los Web Services de la nueva cancelación del SAT. Se mencionan cada uno de ellos con un ejemplo de como se realizan las peticiones y sus respuestas. Al ser WS Espejos de los del SAT, la documentación de cada uno de ellos es casi la misma que la del SAT, solo adicionando el header de Autenticación a nuestro servicio.

# Cancelación CFDI

El Web Service de Cancelación proporcionado por Tralix tiene la misma definición que el servicio del SAT expuesto hacia los PAC's, esto tiene como consecuencia que el cliente al hacer la petición de cancelación hacia el servicio de Tralix debe emplear obligatoriamente **XMLSignature** para firmar la petición.

Una vez teniendo la petición formada puede ser enviada a Tralix en donde, Tralix como PAC se encarga de añadir un **Token de Autenticación** proporcionado por el SAT para hacer 100% válida la petición de cancelación.

De esta manera se lleva a cabo el proceso de cancelación de CFDI mediante la llamada directa al Web Service de Tralix.

## URL:

Modo Pruebas: <https://pruebastfd.tralix.com:8081>

Modo Productivo: <https://timbrador.tralix.com:8081>

**Nota: Cada consulta de cancelación se consumirá un timbre de su paquete.**

## SIGNATURE:

Este manual no explica la manera de llevar a cabo la firma mediante **XML Signature** ya que esta fuera del alcance, sin embargo, se definen a continuación algunos elementos que generalmente causan confusión al momento de firmar la petición.

**DigestValue.**- Contiene el resultado de aplicar el algoritmo hash a el (o los) recurso(s) transformado(s).

**SignatureValue.**- Contiene el resultado de una firma codificada en Base64 (la firma generada con los parámetros especificados en el elemento SignatureMethod del elemento SignedInfo después de aplicar el algoritmo especificado por el CanonicalizationMethod).

**X509IssuerName.**- Contiene el Qualified Name del certificado con el que se firma la petición.

**X509SerialNumber.**- Número de serie del certificado con el que se firma la petición.

**X509Certificate.**- Es el certificado en base64 con el que firma la petición.

```
<Signature xmlns="http://www.w3.org/2000/09/xmldsig#">
  <SignedInfo>
    <CanonicalizationMethod Algorithm="http://www.w3.org/TR/2001/REC-xml-c14n-20010315"/>
    <SignatureMethod Algorithm="http://www.w3.org/2000/09/xmldsig#rsa-sha1"/>
    <Reference URI="">
      <Transforms>
        <Transform Algorithm="http://www.w3.org/2000/09/xmldsig#enveloped-signature"/>
      </Transforms>
      <DigestMethod Algorithm="http://www.w3.org/2000/09/xmldsig#sha1"/>
      <DigestValue>x4XBff1LtX9WSj8pBp3mG96OWaE=</DigestValue>
    </Reference>
  </SignedInfo>
  <SignatureValue>cP+JbE40A8apElFcXgmV0W2FwPve3hDphTC0kpWc9JW3w2YX0V6P4E4/7y4a8SM0H2fkF3a2IzV3hyCp7R2XXsaHraurmAv0KaHs7so8/c</SignatureValue>
```

## HEADERS:

```
POST http://IP_DOMAIN:8081/ HTTP/1.1
Accept-Encoding: gzip,deflate
Content-Type: text/xml;charset=UTF-8
SOAPAction: "http://cancelacfd.sat.gob.mx/ICancelaCFDBinding/CancelaCFD"
CUSTOMERKEY: customer_key_id
User-Agent: Jakarta Commons-HttpClient/3.1
Host: IP_DOMAIN:8081
Content-Length: 4145
```

**NOTA\*\*\* El REQUEST de la petición debe estar sellada con el CSD con el que emiten y los siguientes datos son los siguientes:**

## xml original

```
<CancelaCFD xmlns="http://cancelacfd.sat.gob.mx">
  <Cancelacion Fecha="2019-05-08T10:15:04" RfcEmisor="TME960709LR2"
    xmlns="http://cancelacfd.sat.gob.mx" xmlns:xsd="http://www.w3.org/2001/XMLSchema"
    xmlns:xsi="http://www.w3.org/2001/XMLSchema-instance">
    <Folios>
      <Folio UUID="96EB0C3F-1F5F-3FAD-9AF5-42B618BC5F4D" Motivo="01"
        FolioSustitucion="82EB0C5F-5F6F-3FAD-9AF5-42B618BC5F4D"/>
    </Folios>
```

## Datos que se sellan

```
<Cancelacion Fecha="2019-05-08T10:15:04" RfcEmisor="TME960709LR2"
  xmlns="http://cancelacfd.sat.gob.mx" xmlns:xsd="http://www.w3.org/2001/XMLSchema"
  xmlns:xsi="http://www.w3.org/2001/XMLSchema-instance">
  <Folios>
```

```

<Folio UUID="96EB0C3F-1F5F-3FAD-9AF5-42B618BC5F4D" Motivo="01"
FolioSustitucion="82EB0C5F-5F6F-3FAD-9AF5-42B618BC5F4D"/>
</Folios>
</Cancelacion>

REQUEST:

<CancelaCFD xmlns="http://cancelacfd.sat.gob.mx">
  <Cancelacion xmlns="http://cancelacfd.sat.gob.mx" xmlns:xsd="http://www.w3.org/2001/XMLSchema"
    xmlns:xsi="http://www.w3.org/2001/XMLSchema-instance" Fecha="2018-09-01T17:01:50"
    RfcEmisor="TME960709LR2">
    <Folios>
      <Folio UUID="96EB0C3F-1F5F-3FAD-9AF5-42B618BC5F4D" Motivo="01"
        FolioSustitucion="82EB0C5F-5F6F-3FAD-9AF5-42B618BC5F4D"/>
    </Folios>
    <Folios>
      <Folio UUID="82EB0C3F-1F6F-3FAD-9AF5-42B618BC5F4D" Motivo="02"/>
    </Folios>
    <Signature xmlns="http://www.w3.org/2000/09/xmldsig#">
      <SignedInfo>
        <CanonicalizationMethod Algorithm="http://www.w3.org/TR/2001/REC-xm1-c14n-20010315"/>
        <SignatureMethod Algorithm="http://www.w3.org/2000/09/xmldsig#rsa-sha1"/>
        <Reference URI="">
          <Transforms>
            <Transform Algorithm="http://www.w3.org/2000/09/xmldsig#enveloped-signature"
              />
            </Transforms>
          <DigestMethod Algorithm="http://www.w3.org/2000/09/xmldsig#sha1"/>
          <DigestValue>POBrgi6EjPKzezz790pVkyjXA=</DigestValue>
        </Reference>
      </SignedInfo>
    </SignatureValue>XYvWTI87pX/3Sgk5gXIbceMPpisykxuNudjVeQGjZYyVp3kRRZTLm5qLwr/YulfxQpSpGkeUXPh
      w0lHd9dqqDIY5rqgZKMZjWYgDacw/zl+qkQ0NTTGubBU+2h54Kg7tWip5rKKAvy4VkrZnLmpUx7
      EaeOlz6p1+Q1ksX08Xb3CBumzpkpEMX4UXESkulkYA928h0smINK8bQAJpSCJUwRlqrq3McV4ukb
      JAjfl6aaca9Rez5aOoMbgs5o6ZOhrv0JwLrp/MpDic9QV6RzwPICMp3b6AoIUQZs9z4UDRqklkKc
      R5j6/Hck1teAZIM0ZQhI0seABPNkPvcabQkCYA=</SignatureValue>
    <KeyInfo>
      <X509Data>
        <X509IssuerSerial>
          <X509IssuerName>OID.1.2.840.113549.1.9.2=Responsible: ACDMA,
            OID.2.5.4.45=SAT970701NN3, L=Coyoac?, ST=Distrit o Federal, C=MX,
            OID.2.5.4.17=06300, STREET="Av. Hidalgo 77, Col. Guerrero",
            EMAILADDRESS=asisnet@pruebas.sat.gob.mx, OU=Administraci?n de Seguridad
            de la Informaci?n, O=Servicio de Administraci?n Tributaria, CN=A.C. 2
            de pruebas(4096)</X509IssuerName>
          <X509SerialNumber>286524172099382162235533054548081509963388106291</X509SerialNumber>
        </X509IssuerSerial>
        <X509Certificate>MIIFzDCCA7SgAwIBAgIUjAwMDEwMDAwMDAwMDAwMjI3NjMwDQYJKoZIhvcNAQELBQAwGzFmMSAw
          zMDAwMjI3NjMwDQYJKoZIhvcNAQELBQAwGzFmMSAw
        </X509Certificate>
      </KeyInfo>
    </SignatureValue>
  </Cancelacion>
</CancelaCFD>

```

```
BY1lmp/oZNRkxGWtGhbltRfBoFQfTqCZALm6fsVeQqHQ6a7W45FJ2RD1nltP5dniMo3lz/t4eHC
jFvM3aORvA9ojEPr5ZzzBV2fQOXkyS8QdsSVb5ZmjG+FqZKKIsiaX6xhqK6gqTLyJN+7/yr9T/ZZ
4M7VrRoL</X509Certificate>
</X509Data>
</KeyInfo>
</Signature>
</Cancelacion>
</CancelaCFD>
```

RESPONSE:

```
<s:Envelope xmlns:s="http://schemas.xmlsoap.org/soap/envelope/">
  <s:Body xmlns:xsi="http://www.w3.org/2001/XMLSchema-instance"
    xmlns:xsd="http://www.w3.org/2001/XMLSchema">
    <CancelaCFDResponse xmlns="http://cancelacfd.sat.gob.mx">
      <CancelaCFDResult Fecha="2021-12-15T18:54:48.8228124" RfcEmisor="AXT940727FP8">
        <Folios>
          <UUID>682ACECE-54CF-4A07-84B9-0916DA34A18F</UUID>
          <EstatusUUID>201</EstatusUUID>
        </Folios>
        <Folios>
          <UUID>E6F9F159-B0DE-400B-8834-4B0AB4C1D4B8</UUID>
          <EstatusUUID>209</EstatusUUID>
        </Folios>
        <Signature Id="SelloSAT" xmlns="http://www.w3.org/2000/09/xmldsig#">
          <SignedInfo>
            <CanonicalizationMethod
              Algorithm="http://www.w3.org/TR/2001/REC-xml-c14n-20010315"/>
            <SignatureMethod
              Algorithm="http://www.w3.org/2001/04/xmldsig-more#hmac-sha512"/>
            <Reference URI="">
              <Transforms>
                <Transform Algorithm="http://www.w3.org/TR/1999/REC-xpath-19991116">
                  <XPath>not(ancestor-or-self::*[local-name()='Signature'])</XPath>
                </Transform>
              </Transforms>
              <DigestMethod Algorithm="http://www.w3.org/2001/04/xmldsig-more#sha512"/>
            </Reference>
          </SignedInfo>
          <SignatureValue>NXhx8DAJ1OekLzhtuWeKlKpLEdobiBr6eFuErkqLZZ04Gq2r/Tic9R8ANZI5/cMnylr6u1iKjV8DChlJrQoijw==</SignatureValue>
          <KeyInfo>
            <KeyName>BF66E582888CC845</KeyName>
            <KeyValue>
              <RSAKeyValue>
                <Modulus>n5YsGT0w5Z700NPbqszhExfjU+KY3Bscftc2jxUn4wxsSjEUhnCuTd88OK5QbDW3Mupoc61jr83IRhUCjchFamCigpC10rEntTfEU+7qtX8ud/jjjDB:
                  <Exponent>AQAB</Exponent>
                </RSAKeyValue>
              </KeyValue>
            </KeyInfo>
          </Signature>
        </CancelaCFDResult>
      </CancelaCFDResponse>
    </s:Body>
  </s:Envelope>
```

Motivo de Cancelación

Clave	Descripción
01	Comprobante emitido con errores con relación
02	Comprobante emitido con errores sin relación
03	No se llevó a cabo la operación
04	Operación nominativa relacionada en una factura global

Códigos de respuestas y descripción.

Los códigos de error y la descripción de los mismos contenidos en la excepción **CancellationClientException** en caso de que se lance son los siguientes:

Código	Descripción
201	Petición aceptada.
202	Folio Fiscal Previamente Cancela
203	Folio Fiscal No Correspondiente al Emisor
204	Folio Fiscal No Aplicable a Cancelación
205	Folio Fiscal No Existente

206	UUID no corresponde a un CFDI del Sector Primario
207	No se especificó el motivo de cancelación o el motivo no es válido
208	Folio Sustitución invalido
209	Folio Sustitución no requerido
210	La fecha de solicitud de cancelación es mayor a la fecha de declaración
211	La fecha de solicitud de cancelación límite para factura global
212	Relación no válida o inexistente
300	Usuario No Válido
301	XML mal formado.
302	Sello mal formado o inválido.
303	Sello no corresponde a emisor o caduco.
304	Certificado revocado o caduco.
305	Certificado Inválido
306	El certificado no es de tipo CSD.
307	El CFDI contiene un timbre previo.
308	Certificado no expedido por el SAT.
309	Certificado Inválido
310	CSD Inválido
402	RFC del emisor no se encuentra en el régimen de contribuyentes.
407	Error en el servicio de cancelación del SAT.
901	El cliente con el CustomerKey proporcionado no es válido.
902	El RFC no está registrado como cliente.
903	El RFC se encuentra inactivo por el momento.
904	No cuenta con licencia para realizar peticiones.
905	El RFC no pertenece al cliente con el CustomerKey que proporcionó.
906	Ha expirado su periodo de pruebas.
910	No se puede determinar el cliente a partir del RFC.
998	Error en el cliente.
999	Error en el servidor.

#### Estatus que regresa.

- VIGENTE
- CANCELABLE\_CON\_ACEPTACION
- CANCELABLE\_SIN\_ACEPTACION
- NO\_CANCELABLE
- NO\_ENCONTRADO
- EN\_PROCESO
- CANCELADO\_PLAZO\_VENCIDO
- CANCELADO\_CON\_ACEPTACIÓN
- CANCELADO\_SIN\_ACEPTACIÓN
- SOLICITUD\_RECHAZADA

# Cancelación Retenciones

El Web Service de Cancelación proporcionado por Tralix tiene la misma definición que el servicio del SAT expuesto hacia los PAC's, esto tiene como consecuencia que el cliente al hacer la petición de cancelación hacia el servicio de Tralix debe emplear obligatoriamente **XMLSignature** para firmar la petición.

Una vez teniendo la petición formada puede ser enviada a Tralix en donde, Tralix como PAC se encarga de añadir un **Token de Autenticación** proporcionado por el SAT para hacer 100% válida la petición de cancelación.

De esta manera se lleva a cabo el proceso de cancelación de CFDI mediante la llamada directa al Web Service de Tralix.

## URL:

Modo Pruebas: <https://pruebastfd.tralix.com:7070/retenciones/cancelaUno/>

Modo Productivo: <https://timbrador.tralix.com:7070/retenciones/cancelaUno/>

**Nota: Cada consulta de cancelación se consumirá un timbre de su paquete.**

## SIGNATURE:

Este manual no explica la manera de llevar a cabo la firma mediante **XML Signature** ya que esta fuera del alcance, sin embargo, se definen a continuación algunos elementos que generalmente causan confusión al momento de firmar la petición.

**DigestValue.**- Contiene el resultado de aplicar el algoritmo hash a el (o los) recurso(s) transformado(s).

**SignatureValue.**- Contiene el resultado de una firma codificada en Base64 (la firma generada con los parámetros especificados en el elemento SignatureMethod del elemento SignedInfo después de aplicar el algoritmo especificado por el CanonicalizationMethod).

**X509IssuerName.**- Contiene el Qualified Name del certificado con el que se firma la petición.

**X509SerialNumber.**- Número de serie del certificado con el que se firma la petición.

**X509Certificate.**- Es el certificado en base64 con el que firma la petición.

```
<Signature xmlns="http://www.w3.org/2000/09/xmldsig#">
  <SignedInfo>
    <CanonicalizationMethod Algorithm="http://www.w3.org/TR/2001/REC-xml-c14n-20010315"/>
    <SignatureMethod Algorithm="http://www.w3.org/2000/09/xmldsig#rsa-sha1"/>
    <Reference URI="">
      <Transforms>
        <Transform Algorithm="http://www.w3.org/2000/09/xmldsig#enveloped-signature"/>
      </Transforms>
      <DigestMethod Algorithm="http://www.w3.org/2000/09/xmldsig#sha1"/>
      <DigestValue>x4XBff1LtX9WSj8pBp3mG96OWaE=</DigestValue>
    </Reference>
  </SignedInfo>
  <SignatureValue>cP+JbE40A8apElFcXgmv0W2FwPve3hDphTC0kpWc9JW3w2YX0V6P4E4/7y4a8SM0H2fkF3a2IZv3hyCp7R2XXsaHraurmAv0KaHs7so8/
</SignatureValue>
```

## HEADERS:

```
POST http://IP_DOMAIN:8081/ HTTP/1.1
Accept-Encoding: gzip,deflate
Content-Type: text/xml;charset=UTF-8
idCustomer: customer_key_id
User-Agent: Jakarta Commons-HttpClient/3.1
Host: IP_DOMAIN:8081
ipAddress: IP_DOMAIN
```

**NOTA\*\*\* El REQUEST de la petición debe estar sellada con el CSD con el que emiten y los siguientes datos son los siguientes:**

## Datos que se sellan

```
<CancelacionRet:Cancelacion Fecha="2021-12-15T23:27:57" RfcEmisor="B&M011127BQ0"
  xmlns:xsd="http://www.w3.org/2001/XMLSchema"
  xmlns:xsi="http://www.w3.org/2001/XMLSchema-instance"
  xmlns:CancelacionRet="http://www.sat.gob.mx/esquemas/retencionpago/1"
  xsi:schemaLocation="http://www.sat.gob.mx/esquemas/retencionpago/1 CancelacionRetenciones.xsd">
  <Folios xmlns="http://www.sat.gob.mx/esquemas/retencionpago/1">
    <Folio UUID="0AA0A514-6997-4C1B-8A36-89BB0CB1B265" Motivo="01"
      FolioSustitucion="01E53227-38EC-458D-B1D4-08F2B533F98B"/>
  </Folios>
</CancelacionRet:Cancelacion>
```

## REQUEST:

```
<?xml version="1.0"?>
<CancelacionRet:Cancelacion Fecha="2021-12-15T23:32:30" RfcEmisor="XIA190128j61"
  xmlns:xsd="http://www.w3.org/2001/XMLSchema"
  xmlns:xsi="http://www.w3.org/2001/XMLSchema-instance">
```



```
xmlns:CancelacionRet="http://www.sat.gob.mx/esquemas/retencionpago/1"
xsi:schemaLocation="http://www.sat.gob.mx/esquemas/retencionpago/1 CancelacionRetenciones.xsd">
<Folios xmlns="http://www.sat.gob.mx/esquemas/retencionpago/1">
  <Folio UUID="23B8C34D-C72F-45F9-B952-01F5688D666A" Motivo="02"/>
</Folios>
<Folios xmlns="http://www.sat.gob.mx/esquemas/retencionpago/1">
  <Folio UUID="3FE57418-0CD6-4766-810C-02BF4BAE008F" Motivo="02"/>
</Folios>
<Signature xmlns="http://www.w3.org/2000/09/xmldsig#">
  <SignedInfo>
    <CanonicalizationMethod Algorithm="http://www.w3.org/TR/2001/REC-xml-c14n-20010315"/>
    <SignatureMethod Algorithm="http://www.w3.org/2000/09/xmldsig#rsa-sha1"/>
    <Reference URI="">
      <Transforms>
        <Transform Algorithm="http://www.w3.org/2000/09/xmldsig#enveloped-signature"/>
      </Transforms>
      <DigestMethod Algorithm="http://www.w3.org/2000/09/xmldsig#sha1"/>
      <DigestValue>AAIGTZrpSeAiR2gG3C5HB+zYTGc=</DigestValue>
    </Reference>
  </SignedInfo>

<SignatureValue>cCRO+aoBgYoelmLCxX5836fKKaa/pUPc0bQppVu5kW6KOcx/xpiQpuCv6LnkhSwVwtsdlz6qdr3XbY72jCs4+/GH4qfs+WzhTMxa/6aUUI0I
  <KeyInfo>
    <X509Data>
      <X509IssuerSerial>
        <X509IssuerName>OID.1.2.840.113549.1.9.2=responsable: ACMA-SAT,
          OID.2.5.4.45=2.5.4.45, L=COYOACAN, S=CIUDAD DE MEXICO, C=MX,
          PostalCode=06370, STREET=3ra cerrada de cadiz, E=oscar.martinez@sat.gob.mx,
          OU=SAT-IES Authority, O=SERVICIO DE ADMINISTRACION TRIBUTARIA, CN=AC
          UAT</X509IssuerName>
      </X509IssuerSerial>
    </X509Data>
  </KeyInfo>
</Signature>
</CancelacionRet:Cancelacion>
```

## RESPONSE:

```
<?xml version="1.0"?>
<Acuse xmlns:xsd="http://www.w3.org/2001/XMLSchema"
  xmlns:xsi="http://www.w3.org/2001/XMLSchema-instance" Fecha="2021-12-15T23:28:06.4819808"
  RfcEmisor="B&M011127BQ0" WorkProcessId="8e5a0254-babc-4b55-aaa1-9232dc739db0"
  xmlns="http://www.sat.gob.mx/esquemas/retencionpago/1">
  <Folios>
    <UUID>0AA0A514-6997-4C1B-8A36-89BB0CB1B265</UUID>
    <EstatusUUID>1201</EstatusUUID>
    <Motivo>01</Motivo>
    <FolioSustitucion>01E53227-38EC-458D-B1D4-08F2B533F98B</FolioSustitucion>
  </Folios>
  <Signature Id="SelloSAT" xmlns="http://www.w3.org/2000/09/xmldsig#">
    <SignedInfo>
      <CanonicalizationMethod Algorithm="http://www.w3.org/TR/2001/REC-xml-c14n-20010315"/>
      <SignatureMethod Algorithm="http://www.w3.org/2001/04/xmldsig-more#hmac-sha512"/>
      <Reference URI="">
        <Transforms>
          <Transform Algorithm="http://www.w3.org/TR/1999/REC-xpath-19991116">
            <XPath>not(ancestor-or-self::*[local-name()='Signature'])</XPath>
          </Transform>
        </Transforms>
        <DigestMethod Algorithm="http://www.w3.org/2001/04/xmenc#sha512"/>
      </Reference>
    </SignedInfo>

    <SignatureValue>D4rC8c5ZK2eXtbJWQ2C6xOTeW3dkPif6u2+i6DbX1FTXqPKVW1dcm4i+I9GEetpJOFS6pSxGBa152QBpimjBNg==</SignatureValue>
  </Signature>
  <KeyInfo>
    <KeyName>30001000000400001215</KeyName>
    <KeyValue>
      <RSAKeyValue>
        <Modulus>nbtVtkPquCMLdpgeCImrTmxzCjyjn8P9YrBIW9jXC/FcXozlYHvzctK1pRxRXLTKiChc9fjluht9ffDfGOWim/4AITrCiG6om7ItkHbLGMQrABp8qGY+SPR
          <Exponent>AQAB</Exponent>
        </RSAKeyValue>
      </KeyValue>
    </KeyInfo>
  </Signature>
</Acuse>
```

## Motivo de Cancelación

Clave	Descripción
01	Comprobante emitido con errores con relación
02	Comprobante emitido con errores sin relación
03	No se llevó a cabo la operación
04	Operación nominativa relacionada en una factura global

### Códigos de respuestas y descripción.

Los códigos de error y la descripción de los mismos contenidos en la excepción **CancellationClientException** en caso de que se lance son los siguientes:

Código	Descripción
1201	Petición aceptada.
1202	UUID Previamente cancelado
1203	UUID no corresponde con el emisor
1205	UUID No existe
1300	Autenticación no válida
1301	XML mal formado.
1302	Estructura de folios no válida
1303	Estructura de RFC no válida
1304	Estructura de fecha no válida
1305	Certificado no corresponde al emisor
1306	Certificado no vigente
1307	Uso de FIEL no permitido
1308	Certificado revocado o caduco
1309	Firma mal formada o inválida
1310	Motivo no valido
1311	Folio Sustitución no valido
1312	Folio Sustitución no requerido
1313	Solicitud fuera de la declaración anual
1314	Relación no valida
901	El cliente con el CustomerKey proporcionado no es válido.
902	El RFC no está registrado como cliente.
903	El RFC se encuentra inactivo por el momento.
904	No cuenta con licencia para realizar peticiones.
905	El RFC no pertenece al cliente con el CustomerKey que proporcionó.
906	Ha expirado su periodo de pruebas.
910	No se puede determinar el cliente a partir del RFC.
998	Error en el cliente.
999	Error en el servidor.

# Consulta de Estados

El primero es el de consulta de estados de CFDIs en donde nos informará si el documento esta Vigente o Cancelado. La cardinalidad para este servicio es de 1:1. Es Método POST.

## URL:

Modo Pruebas: <https://pruebastfd.tralix.com:8081/cancela/consultaSoap/>

Modo Productivo: <https://timbrador.tralix.com:8081/cancela/consultaSoap/>

**Nota: Cada consulta de cancelación se consumirá un timbre de su paquete.**

---

## HEADERS:

SOAPAction:"http://tempuri.org/IConsultaCFDIService/Consulta"  
Content-Type:text/xml; charset=utf-8  
CustomerKey:[CUSTOMER\_KEY]

---

## REQUEST:

```
<soapenv:Envelope xmlns:soapenv="http://schemas.xmlsoap.org/soap/envelope/"
xmlns:tem="http://tempuri.org/">
  <soapenv:Body>
    <tem:Consulta>
      <tem:expresionImpresa><![CDATA[?
re=TME960709LR2&rr=CAJ581101M37&tt=10403.20&id=33F694C6-3E44-41B5-A67E-
B3767EB1EC50]]></tem:expresionImpresa>
    </tem:Consulta>
  </soapenv:Body>
</soapenv:Envelope>
```

---

re= RFC Emisor

rr=RFC Receptor

tt=Total del CFDI

id= UUID del CFDI al consultar

---

## RESPONSE:

```
<s:Envelope xmlns:s="http://schemas.xmlsoap.org/soap/envelope/">
  <s:Body>
    <ConsultaResponse xmlns="http://tempuri.org/">
      <ConsultaResult
xmlns:a="http://schemas.datacontract.org/2004/07/Sat.Cfdi.Negocio.ConsultaCfdi.Servicio"
xmlns:i="http://www.w3.org/2001/XMLSchema-instance">
        <a:CodigoEstatus>S - Comprobante obtenido satisfactoriamente.</a:CodigoEstatus>
        <a:EsCancelable>Cancelable con aceptación</a:EsCancelable>
        <a:Estado>Cancelado</a:Estado>
        <a:EstatusCancelacion>Plazo vencido</a:EstatusCancelacion>
      </ConsultaResult>
    </ConsultaResponse>
  </s:Body>
</s:Envelope>
```

Este servicio esta enfocado para los receptores de las facturas que deseen saber los documentos con los cuales está relacionada una de sus facturas. El xml de la petición debe ir firmado con el certificado del contribuyente que desea obtener la información. Es Método POST.

Modo Pruebas: No disponible por el momento.

Modo Productivo: <https://timbrador.tralix.com:8081/cancela/relacionadosSoap/>

**Nota: Cada consulta de cancelación se consumirá un timbre de su paquete.**

SOAPAction:"http://cancelacfd.sat.gob.mx/ICfdiConsultaRelacionadosService/ProcesarRespuesta"  
Content-Type:text/xml; charset=utf-8  
CustomerKey:[CUSTOMER\_KEY]

```
<soapenv:Envelope xmlns:can='http://cancelacfd.sat.gob.mx'
xmlns:soapenv='http://schemas.xmlsoap.org/soap/envelope/'
xmlns:xsd='http://www.w3.org/2000/09/xmldsig#'>
<soapenv:Header/>
<soapenv:Body>
<can:ProcesarRespuesta>
<can:solicitud RfcPacEnviaSolicitud='DAL050601L35' RfcReceptor='CALJ581101M37'
Uuid='BB5AA65E-45D2-4565-9FA3-E67A452CDAF2'>
<Signature xmlns='http://www.w3.org/2000/09/xmldsig#'>
<SignedInfo>
<CanonicalizationMethod Algorithm='http://www.w3.org/TR/2001/REC-xml-c14n-20010315'/>
<SignatureMethod Algorithm='http://www.w3.org/2000/09/xmldsig#rsa-sha1'/>
<Reference URI=''>
<Transforms>
<Transform Algorithm='http://www.w3.org/2000/09/xmldsig#enveloped-signature'/>
</Transforms>
<DigestMethod Algorithm='http://www.w3.org/2000/09/xmldsig#sha1'/>
<DigestValue>FzlrAxnZ59ixR9kXOXtm9K44al=</DigestValue>
</Reference>
</SignedInfo>
<SignatureValue>RUVIQGKT/LqjyteqV3dqqpbWi/LkPduFcI5CNduLm3Uoe7szOn3Txc0y1T8oHYxb9j5wGuYjYu+ID
ORZ1jp7gWkkKZxkQweTa87bj7qkXsS8vf3uUueMbDZ5sjY7aDxYytqRYwOYuiQMIMGdG1vL2L3K
sHYAmpNnGPsm94A5Ac9Cz8IJANYxdnjDt6FYfUpRk/95lquKKU4ceAPNB5Gxtlh9Gnjeiz2XI
v/bl2OhhdM2Fydic2KDyoITIZ3Cho6VKVq9/vM5VXgmSb3gd4cEWxK8jt9krsTbXQWLKYW0AQBFH
85CmwjURtbETR61wD5+MQVi8VAEy02UUbHDZTG==</SignatureValue>
<KeyInfo>
<X509Data>
<X509IssuerSerial>
<X509IssuerName>OID.1.2.840.113549.1.9.2=Responsable: ACDMA,
OID.2.5.4.45=SAT970701NN3, L=Coyoacán, ST=Distrito Federal, C=MX, OID.2.5.4.17=06300,
STREET='&quot;Av. Hidalgo 77, Col. Guerrero&quot;; EMAILADDRESS=asisnet@pruebas.sat.gob.mx,
OU=Administración de Seguridad de la Información, O=Servicio de Administración Tributaria, CN=A.C. 2 de
pruebas(4096)</X509IssuerName>
<X509SerialNumber>286524172099382162235533054548081509963388170548</X509SerialNumber>
</X509IssuerSerial>
<X509Certificate>MIIFTCGA62gAwIBAgIUJmJAwMEDEwMDAwMDAwMjMtMTQwDQYJKoZIhvcNAQELBQAwwgFmMSAAwH
gYDVQQDDBLMuIdlgZUGucHJlZWJhcyc0MDk2KTEvMC0GA1UECgwmuU2VydmJlajw8gZGUgQWRt
aW5pc3RyYWNPw7NuIFRyaWJlIGFyaWEeODAB2BgNVBAAsML0FkbWluaXN0cmFjacOzbikZSBTZWd1
cmIkYWQgZGUgUGGEgSW5mb3JlYWNPw7NuMSkwjWYjKoZIhvcNAQkBFhpnc2lzbmV0QHBydWVlYXMu
c2F0LmdvYi5teDEmMCQGA1UECQwdQXYuIEhpZGFsZ28gNzcslENvbC4gR3VlcnlJlcm8xDjAMBGNV
BBEMBTAMzMzAwMQswCQYDVQQUEwJlNWDEZMBcGA1UECAwGRGlzdHJpdG8gRmVkbXZlZDESMBAGA1UE
BwwJQ295b2F2Jw6FuMRUwEwYDVQQTEwxtQVQ5NzAzMDFOTjMxITAFBgqhkiG9w0BCQIMEIJC3Bv
bnNhYmxlOiBBQ0RNQTAEfW0xNjEwMjUyMTM5MzBaFw0yMDEwMjUyMTM5MzBaImGMxSAwHgYDVQQD
ExdKVURJVEggUKFsNSVJFWiBUFOUNVRVESTzEgMB4GA1UEKRMsSVIVESVRlIFJTUisRVogRVNDVURF
Uk8xIDAeBgNVBAoTF0pVREIUSCBSQU1JUkValEVTQ1VERVJPMRYwFAYDVQQGEw1DQUxKNTgxMTAx
TTM3MRswGQYDVQFEXGVJUFNCzcvMTE3TU1DTkxUMDQxFDASBgNVBASUC1BydWVlYV9DRkrRJMIIB
ljANBgkqhkiG9w0BAQEFAAOCAQ8AMIIBCgKCAQEAjdXR0263ZLEYuLxz+OzMhfCEzfcdklwY0c
/IQVkXCPOJG7vkmQpk80vlmd4YIMGJN9wkjnXVdH1eN5RWnk4PTT/jnkgnVlrrj05AkZBHbkqGp
/s5MA7K1Ez+vLt4TwHgoxB4SpeF/477UimOHMMwiK5KakKkjaTL3QLG2S3RBxRv1phr2nCxsX4iiO
zan591oz19ShDwO3HRKy0/Jtg8o1ZFrf5ajpxnJR+DhXackWok1003LrpYkinn6CZtSEwFTWbMda
```

g1/sNwptlxQDHoKHUpHQNWdE1sj1vdOzcs6jlkX7afgFYKfArssGucdbNzwloOFh6p4miT5oRs4m

VwIDAQABox0wGzAMBgNVHRMBAf8EAJAAMAsGA1UdDwQEAWIGwDANBgkqhkiG9w0BAQsFAAOCAgEA

pjPBXikql0118ZA+0wMzqqQfifbhf5M3UDx+1UOUj0VPwTTi7jX6I3DwoFK2qzjGx8sOfcqUhETQ

jf5+ZLUI/ZRLqnT4lNWYXLFTf7KwBggYP89Pp3+wkfDxy+lc8gh+Hr4MzRGPDiDU+M+t/5MGOVPL

hMLyyz+d/dl1a8M4kwAUdO1xyZemfdqcq6lLEgk5GbiA4NwGHYGjLdT/9xkZC3FVRccKy/Mquesgl

SeTKmNGGNawvqjZ83rWCrMx2jISfs6AUfjlbz+5rNnETSzImMOHlJMbMHvfbxzojOgWQmgsaiBy5

3gpxUeH2sYNRLojQ6BxVWdKgtrh4w1KKE07MxjytMyHNN1i4XlvcNDwqVDXelcedeswnjESz1OEV

2AaWXfZ6cLpNifb6tnWxyITrKyygbjkRXsb15LGLv2Q5fywTVjWtsQ2jDlrhRPW0bjlDohAaqNM

+6vTKjJvZmEZ6FJjsl838RYGyGkAm1fc+Hsy45Pyj1FakldOWREJSrUQjh073Vl1qY+VY2RL7oKL

uG598YjcQrEK1zEDdAGmHoBtXulDR6niaT6rurHhf4NHixZAnWxyFI7UllLoQZ3ngefGniWRioqef

1K5bzTOg4mYPDAaECzlcZ6p6/Um95mOUHU44owbqZx8yUwRzZt83SbAKhzEsdwgXzF+FIS0Qxvo=</X509Certificate>

</X509Data>

</KeyInfo>

</Signature>

</can:solicitud>

</can:ProcesarRespuesta>

</soapenv:Body>

</soapenv:Envelope>

**RfcPacEnviaSolicitud=** Es el RFC del PAC con el que esta realizando la solicitud (en este caso TLE011122SC2)

**RfcReceptor=** Es el RFC cliente de Tralix a quién se le emitió la factura (este RFC se debe encontrar dentro de un customer key vigente).

**RfcEmisor=** Es el RFC cliente de Tralix quién emitió la factura (este RFC se debe encontrar dentro de un customer key vigente).

**Uuid=** Este corresponde al comprobante del que se requieren conocer los comprobantes relacionados.

**RESPONSE:**

<?xml version="1.0" encoding="UTF-8"?>

<s:Envelope xmlns:s="http://schemas.xmlsoap.org/soap/envelope/">

<s:Body xmlns:xsi="http://www.w3.org/2001/XMLSchema-instance"

xmlns:xsd="http://www.w3.org/2001/XMLSchema">

<ProcesarRespuestaResponse xmlns="http://cancelacfd.sat.gob.mx">

<ProcesarRespuestaResult>

<UuidConsultado>[UUID\_CONSULTADO]</UuidConsultado>

<Resultado>WS Consulta CFDI relacionados RfcReceptor: [RFC\_RECEPTOR] - folio fiscal:

[UUID\_CONSULTADO] - Clave: 2000 - Se encontraron CFDI relacionados</Resultado>

<UuidsRelacionadosPadres>

<UuidPadre>

<Uuid>[UUID\_PADRE]</Uuid>

<RfcEmisor>[RFC\_EMITOR]</RfcEmisor>

<RfcReceptor>[RFC\_RECEPTOR]</RfcReceptor>

</UuidPadre>

</UuidsRelacionadosPadres>

<UuidsRelacionadosHijos/>

</ProcesarRespuestaResult>

</ProcesarRespuestaResponse>

</s:Body>

</s:Envelope>

# Pendientes de Cancelación

Los pendientes de cancelación son solicitados por los receptores para saber si alguna de las facturas que ha recibido fueron canceladas y se encuentran en espera de aceptarla o rechazarla. Es Método POST.

**URL:**

Modo Pruebas: <https://pruebastfd.tralix.com:8081/cancela/pendientesSoap/>

Modo Productivo: <https://timbrador.tralix.com:8081/cancela/pendientesSoap/>

**Nota: Cada consulta de cancelación se consumirá un timbre de su paquete.**

**HEADERS:**

SOAPAction:"http://cancelacfd.sat.gob.mx/IAceptacionRechazoService/ObtenerPeticonesPendientes"  
Content-Type:text/xml; charset=utf-8  
CustomerKey:[CUSTOMER\_KEY]

**REQUEST:**

```
<soapenv:Envelope xmlns:soapenv="http://schemas.xmlsoap.org/soap/envelope/"
xmlns:can="http://cancelacfd.sat.gob.mx">
  <soapenv:Body>
    <can:ObtenerPeticonesPendientes>
      <can:rfcReceptor>[RFC_RECEPTOR]</can:rfcReceptor>
    </can:ObtenerPeticonesPendientes>
  </soapenv:Body>
</soapenv:Envelope>
```

**RESPONSE:**

```
<?xml version="1.0" encoding="UTF-8"?>
<s:Envelope xmlns:s="http://schemas.xmlsoap.org/soap/envelope/">
  <s:Body xmlns:xsi="http://www.w3.org/2001/XMLSchema-instance"
xmlns:xsd="http://www.w3.org/2001/XMLSchema">
    <ObtenerPeticonesPendientesResponse xmlns="http://cancelacfd.sat.gob.mx">
      <ObtenerPeticonesPendientesResult CodEstatus="1100">
        <UUID>[UUID_EN_ESPERA]</UUID>
      </ObtenerPeticonesPendientesResult>
    </ObtenerPeticonesPendientesResponse>
  </s:Body>
</s:Envelope>
```

## Códigos de respuestas y descripción.

Evento	Mensaje	Observaciones
300	Usuario No Válido	Este código de error se regresa cuando la autenticación del usuario no fue exitosa.
301	XML Mail Formato	Este código de error se regresa cuando el request posee información invalida, ejemplo: un RFC de receptor no válido.
302	Sello Mal Formado	
304	Certificado Revocado o Caduco	El certificado puede ser inválido por múltiples razones como son el tipo, la vigencia, etc.
305	Certificado Inválido	El certificado puede ser inválido por múltiples razones como son el tipo, la vigencia, etc.
309	Patrón de Folio inválido	El patrón de folios para registro fiscal no coinciden. Aplicable únicamente a cancelaciones de CFDI de RIF.
310	CSD inválido	
1000	Se recibió la respuesta de la petición de forma exitosa	
1001	No existen peticiones de cancelación en espera de respuesta para el uuid	Se recibió la respuesta de forma exitosa, sin embargo, no se encontró ninguna solicitud de cancelación pendiente
1002	Ya se recibió una respuesta para la petición de cancelación del uuid	
1003	Sello No Corresponde al RFC Receptor	
1004	Existen más de una petición de cancelación para el mismo uuid	
1005	El uuid es nulo no posee el formato correcto	
1006	Se rebaso el número máximo de solicitudes permitidas	Se cuenta con un límite 500 solicitudes pendientes por petición. Estás 500 solicitudes deben pertenecer al mismo Receptor

# Aceptación o Rechazo

Servicio donde los receptores podrán aceptar o rechazar la cancelación de sus facturas. El xml de la petición debe ir firmado con el certificado del contribuyente que desea aceptar o rechazar. Es Método POST.

**URL:**

Modo Pruebas: <https://pruebastfd.tralix.com:8081/cancela/answerSoap/>

Modo Productivo: <https://timbrador.tralix.com:8081/cancela/answerSoap/>

**Nota: Cada consulta de cancelación se consumirá un timbre de su paquete.**

**HEADERS:**

SOAPAction:"http://cancelacfd.sat.gob.mx/IAceptacionRechazoService/ProcesarRespuesta"  
Content-Type:text/xml; charset=utf-8  
CustomerKey:[CUSTOMER\_KEY]

**REQUEST:**

```
<soapenv:Envelope xmlns:can="http://cancelacfd.sat.gob.mx"
xmlns:soapenv="http://schemas.xmlsoap.org/soap/envelope/"
xmlns:xd="http://www.w3.org/2000/09/xmldsig#">
<soapenv:Header/>
<soapenv:Body>
<can:ProcesarRespuesta xmlns:can="http://cancelacfd.sat.gob.mx">
<can:solicitud Fecha="[FECHA_SOLICITUD]" RfcPacEnviaSolicitud="[RFC_PAC_SOLICITA]" RfcReceptor="
[RFC_RECEPTOR]">
<can:Folios>
<can:UUID>[UUID]</can:UUID>
<can:Respuesta>[Aceptacion/Rechazo]</can:Respuesta>
</can:Folios>
<Signature/>
</can:solicitud>
</can:ProcesarRespuesta>
</soapenv:Body>
</soapenv:Envelope>
```

Nota FECHA\_SOLICITUS ES EN FORMATO DATETIME AAAA-MM-DD HH:MM:SS

**RESPONSE:**

```
<s:Envelope xmlns:s="http://schemas.xmlsoap.org/soap/envelope/">
<s:Body xmlns:xsi="http://www.w3.org/2001/XMLSchema-instance"
xmlns:xsd="http://www.w3.org/2001/XMLSchema">
<ProcesarRespuestaResponse xmlns="http://cancelacfd.sat.gob.mx">
<ProcesarRespuestaResult RfcReceptor="[RFC_RECEPTOR]" RfcPac="[RFC_PAC]" CodEstatus="305"
Fecha="[FECHA]">
<Folios Respuesta="[Aceptacion/Rechazo]">
<UUID>[UUID]</UUID>
<EstatusUUID>305</EstatusUUID>
</Folios>
<Signature />
</ProcesarRespuestaResult>
</ProcesarRespuestaResponse>
</s:Body>
</s:Envelope>
```

**Códigos de respuestas y descripción.**

Evento	Mensaje	Observaciones
300	Usuario No Válido	Este código de error se regresa cuando la autenticación del usuario no fue exitosa.
301	XML Mail Formato	Este código de error se regresa cuando el request posee información invalida, ejemplo: un RFC de receptor no válido.
302	Sello Mal Formado	
304	Certificado Revocado o Caduco	El certificado puede ser inválido por múltiples razones como son el tipo, la vigencia, etc.
305	Certificado Inválido	El certificado puede ser inválido por múltiples razones como son el tipo, la vigencia, etc.
309	Patrón de Folio inválido	El patrón de folios para registro fiscal no coinciden. Aplicable únicamente a cancelaciones de CFDI de RIF.
310	CSD inválido	

1000	Se recibió la respuesta de la petición de forma exitosa	
1001	No existen peticiones de cancelación en espera de respuesta para el uuid	Se recibió la respuesta de forma exitosa, sin embargo, no se encontró ninguna solicitud de cancelación pendiente
1002	Ya se recibió una respuesta para la petición de cancelación del uuid	
1003	Sello No Corresponde al RFC Receptor	
1004	Existen más de una petición de cancelación para el mismo uuid	
1005	El uuid es nulo no posee el formato correcto	
1006	Se rebaso el número máximo de solicitudes permitidas	Se cuenta con un límite 500 solicitudes pendientes por petición. Estas 500 solicitudes deben pertenecer al mismo Receptor



# Cancela Flow

# Contenido

Este es el endpoint con el flujo mas extenso, en el conlleva la verificación de los estados de los comprobantes para saber cual es el proceso a seguir para cada uno. Siguiendo con el diagrama de flujos:

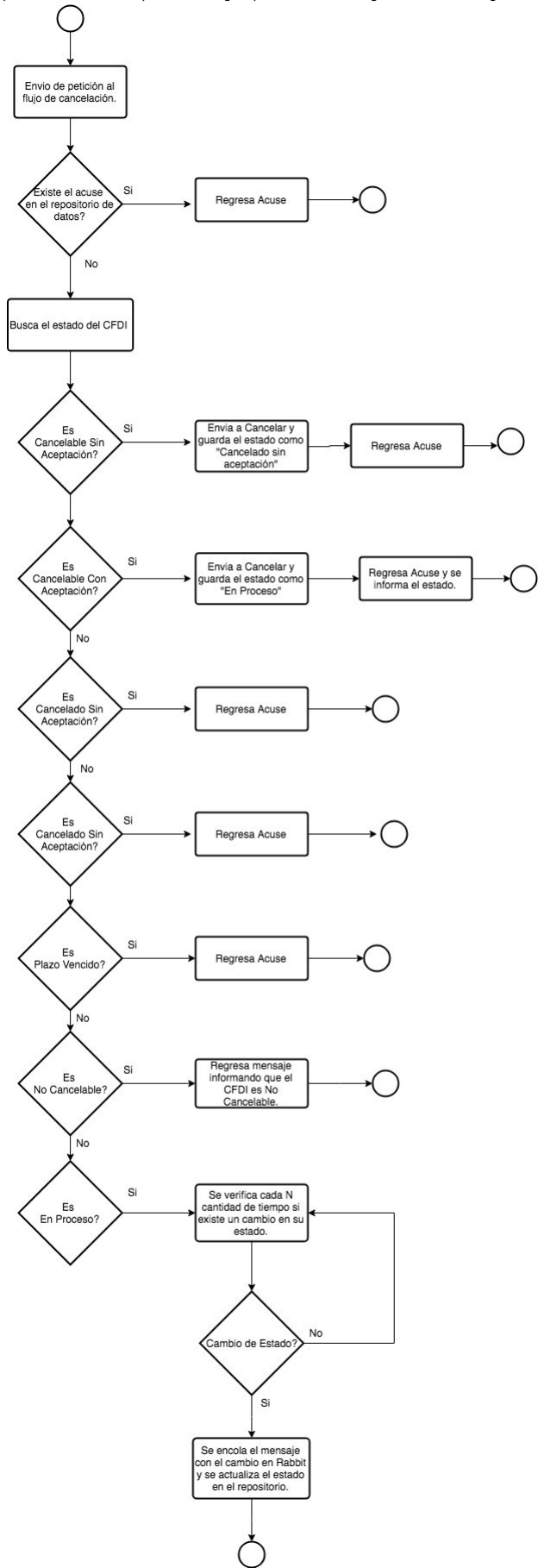

# Cancelación

El Web Service de Cancelación proporcionado por Tralix tiene la misma definición que el servicio del SAT expuesto hacia los PAC's, esto tiene como consecuencia que el cliente al hacer la petición de cancelación hacia el servicio de Tralix debe emplear obligatoriamente **XMLSignature** para firmar la petición.

Una vez teniendo la petición formada puede ser enviada a Tralix en donde se encarga de añadir un **Token de Autenticación** proporcionado por el SAT para hacer 100% valida la petición de cancelación.

De esta manera se lleva a cabo el proceso de cancelación de CFDI mediante la llamada directa al Web Service de Tralix.

# Cancela Flow

## URL

Modo Pruebas: <https://pruebastfd.tralix.com:8081/cancelCfdi>

Modo Productivo: <https://timbrador.tralix.com:8081/cancelCfdi>

**Nota: Cada consulta de cancelación se consumirá un timbre de su paquete.**

**Contenido aceptado:** XML

**Cardinalidad:** 1:500

## REQUEST:

```
Content-Type: application/xml
ServerKey: XSA_API
```

```
<CancelaCFD xmlns="http://cancelacfd.sat.gob.mx">
  <Cancelacion Fecha="[Fecha]" RfcEmisor="[RFC_EMITOR]"
    xmlns="http://cancelacfd.sat.gob.mx" xmlns:xsd="http://www.w3.org/2001/XMLSchema"
    xmlns:xsi="http://www.w3.org/2001/XMLSchema-instance">
    <Folios>
      <Folio UUID="[UUID]" Motivo="01" FolioSustitucion="[UUID]"/>
      <RfcReceptor>[RFC_RECEPTOR]</RfcReceptor>
      <Total>[TOTAL_FACTURA]</Total>
    </Folios>
    <Folios>
      <Folio UUID="[UUID]" Motivo="02" />
      <RfcReceptor>[RFC_RECEPTOR]</RfcReceptor>
      <Total>[TOTAL_FACTURA]</Total>
    </Folios>
    <Signature xmlns="http://www.w3.org/2000/09/xmldsig#" />
  </Cancelacion>
</CancelaCFD>
```

## RESPONSE:

```
<CancellationResponses>
  <CancellationResponse uuid="[UUID]" estado="[ESTADO_CFDI]">
    <CancelaCFDResponse xmlns="http://cancelacfd.sat.gob.mx"
      xmlns:cfdi="http://www.sat.gob.mx/cfd/3"
      xmlns:soapenv="http://schemas.xmlsoap.org/soap/envelope/" />
    </CancellationResponse>
    <CancellationResponse uuid="[UUID]" estado="[ESTADO_CFDI]">
      <Error />
    </CancellationResponse>
  </CancellationResponses>
```

## Consulta de Estados

Búsqueda de los estados de los cfdís que se encuentren entregados al SAT.

<https://pruebastfd.tralix.com/statusCfdi>

**Contenido aceptado:** XML

**Cardinalidad:** 1:1

## REQUEST:

```
Content-Type: application/json
ServerKey: XSA_API
```

```
<tem:Consulta xmlns:tem="http://tempuri.org/">
  <tem:expresionImpresa><![CDATA[?re=[RFC_EMITOR]]&rr=[RFC_RECEPTOR]&tt=
    [TOTAL]&id=[UUID]]]></tem:expresionImpresa>
</tem:Consulta>
```

## RESPONSE:

```
<ConsultaResponse xmlns="http://tempuri.org/" xmlns:cfdi="http://www.sat.gob.mx/cfd/3"
  xmlns:soapenv="http://schemas.xmlsoap.org/soap/envelope/">
  <ConsultaResult xmlns:i="http://www.w3.org/2001/XMLSchema-instance"
    xmlns:a="http://schemas.datacontract.org/2004/07/Sat.Cfdi.Negocio.ConsultaCfdi.Servicio">
    <a:CodigoEstatus>S - Comprobante obtenido satisfactoriamente.</a:CodigoEstatus>
    <a:EsCancelable>Cancelable con aceptación</a:EsCancelable>
    <a:Estado>Cancelado</a:Estado>
    <a:EstatusCancelacion>Cancelado con aceptación</a:EstatusCancelacion>
  </ConsultaResult>
```

```
</ConsultaResponse>
```

**Contenido aceptado:** JSON

**Cardinalidad:** 1:500

**REQUEST:**

```
Content-Type: application/xml
ServerKey: XSA_API
```

```
{
  "statusVerifierList": [
    {
      "rfcEmisor": "[RFC_EMITOR]",
      "rfcReceptor": "[RFC_RECEPTOR]",
      "total": "[TOTAL]",
      "uuid": "[UUID]"
    }, {
      "rfcEmisor": "[RFC_EMITOR]",
      "rfcReceptor": "[RFC_RECEPTOR]",
      "total": "[TOTAL]",
      "uuid": "[UUID]"
    }
  ]
}
```

**RESPONSE:**

```
{
  "statusVerifierList": [
    {
      "estado": "Vigente",
      "uuid": "[UUID]",
      "codigoEstatus": "S - Comprobante obtenido satisfactoriamente.",
      "es Cancelable": "Cancelable con aceptación",
      "estatus Cancelacion": ""
    },
    {
      "estado": "Vigente",
      "uuid": "[UUID]",
      "codigoEstatus": "S - Comprobante obtenido satisfactoriamente.",
      "es Cancelable": "Cancelable con aceptación",
      "estatus Cancelacion": ""
    }
  ]
}
```

## Pendientes por Cancelar

Los receptores de las facturas contarán con esta opción que les dará la información sobre los CFDIs que tenga y estén en estatus "En Proceso" esperando una aceptación o rechazo de la cancelación.

<https://pruebastfd.tralix.com/pendingCancel>

**Contenido aceptado:** XML

**Cardinalidad:** 1:1

**REQUEST:**

```
Content-Type: application/xml
ServerKey: XSA_API
```

```
<can:ObtenerPeticonesPendientes xmlns:can="http://cancelafd.sat.gob.mx">
  <can:rfcReceptor>[RFC_RECEPTOR]</can:rfcReceptor>
</can:ObtenerPeticonesPendientes>
```

**RESPONSE:**

```
<ObtenerPeticonesPendientesResponse xmlns="http://cancelafd.sat.gob.mx"
xmlns:xsd="http://www.w3.org/2001/XMLSchema"
xmlns:xsi="http://www.w3.org/2001/XMLSchema-instance"
xmlns:s="http://schemas.xmlsoap.org/soap/envelope/">
  <ObtenerPeticonesPendientesResult CodEstatus="1100">
    <UUID>[UUID]</UUID>
    <UUID>[UUID]</UUID>
  </ObtenerPeticonesPendientesResult>
</ObtenerPeticonesPendientesResponse>
```

**Contenido aceptado:** JSON

**Cardinalidad:** 1:1

---

**REQUEST:**

```
Content-Type: application/xml
ServerKey: XSA_API
```

```
{
  "rfcReceptor": "CAJ581101M37"
}
```

**REPONSE:**

```
{
  "codStatus": "1100",
  "uuids": [
    {
      "uuid": "[UUID]"
    }, {
      "uuid": "[UUID]"
    }
  ]
}
```

---

## Aceptación o Rechazo

Al tener una factura con estatus "En Proceso" se debe realizar una aceptación o rechazo de la cancelación. Se realiza a travez este endpoint.

<https://pruebastfd.tralix.com/answerCancel>

**Contenido aceptado:** XML

**Cardinalidad:** 1:1

---

**REQUEST:**

```
Content-Type: application/xml
ServerKey: XSA_API
```

```
<can:ProcesarRespuesta xmlns:can="http://cancelacfd.sat.gob.mx">
  <can:solicitud Fecha="[FECHA]" RfcPacEnviaSolicitud="[RFC_PAC_SOLICITANTE]"
  RfcReceptor="[RFC_RECEPTOR]">
    <can:Folios>
      <can:UUID>[UUID]</can:UUID>
      <can:Respuesta>[Rechazo/Aceptacion]</can:Respuesta>
    </can:Folios>
    <Signature xmlns="http://www.w3.org/2000/09/xmldsig#" />
  </can:solicitud>
</can:ProcesarRespuesta>
```

**RESPONSE:**

```
<ProcesarRespuestaResponse xmlns="http://cancelacfd.sat.gob.mx"
xmlns:xsd="http://www.w3.org/2001/XMLSchema"
xmlns:xsi="http://www.w3.org/2001/XMLSchema-instance"
xmlns:s="http://schemas.xmlsoap.org/soap/envelope/">
  <ProcesarRespuestaResult Fecha="[FECHA]" Co dEstatus="[COD_ESTATUS]" RfcPac="[RFC_PAC]" RfcReceptor="[RFC_RECEPTOR]">
    <Folios Respuesta="Rechazo">
      <UUID>[UUID]</UUID>
      <EstatusUUID>[ESTATUS_UUID]</EstatusUUID>
    </Folios>
    <Signature Id="SelloSAT" xmlns="http://www.w3.org/2000/09/xmldsig#" />
  </ProcesarRespuestaResult>
</ProcesarRespuestaResponse>
```

# Respuestas de Cancelación

Respuesta de consulta de estados el PAC regresa la siguiente respuesta en base al RFC:

- CANCELABLE\_C\_A - RFC Receptor DAL050601L35 que devolverá cancelable con aceptación
- CANCELABLE\_S\_A - RFC Receptor WATM640917J45 que devolverá cancelable sin aceptación
- CANCELADO\_C\_A - RFC Receptor EWE1709045U0 que devolverá cancelado con aceptación
- CANCELADO\_S\_A - RFC Receptor WERX631016S30 que devolverá cancelable sin aceptación
- EN\_PROCESO - RFC Receptor XIA190128J61 que devolverá en proceso
- NO\_CANCELABLE - RFC Receptor JUFA7608212V6 que devolverá no cancelable
- PLAZO\_VENCIDO - RFC Receptor FUNK671228PH6 que devolverá plazo vencido