

Mini guía Complemento de Hidrocarburos y Petrolíferos

Configuración Complemento de Hidrocarburos y Petrolíferos 1.0

La documentación técnica de MisFacturas.Net establece que, en caso de no proporcionar correctamente la información requerida en el llenado del CFDI de tipo Factura o Nota de Crédito, el usuario será responsable de capturar los datos correctos conforme a la operación que se esté emitiendo.

Pasos para generar el complemento:

1. Dirígete al campo **Tipo de CFDI** y selecciona: **Factura** o **Nota de Crédito**.
2. En el campo **Título PDF**, elige la opción que corresponda según la operación a realizar

Importante: Este complemento no aplica para CFDI de tipo **Traslado, Pagos y Nómina**.

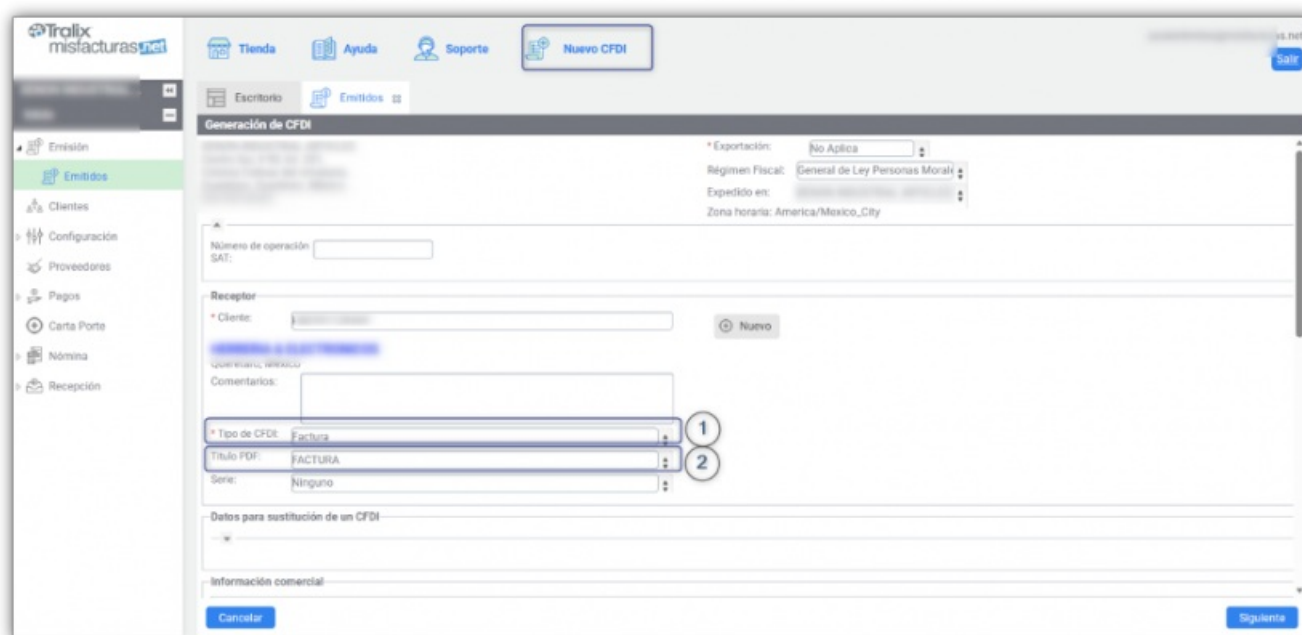

Claves de producto aplicables

Es importante conocer y considerar las claves de producto que deberán utilizarse para el correcto llenado del Complemento de Hidrocarburos y Petrolíferos: (De acuerdo con el Catálogo del SAT).

Clave producto	Descripción	Clave unidad	Subproducto
15101505	Combustible diésel	LTR	SP18, SP19, SP22, SP23, SP24, SP25, SP48
15101514	Gasolina regular menor a 91 octanos	LTR	SP16
15101515	Gasolina premium mayor o igual a 91 octanos	LTR	SP17

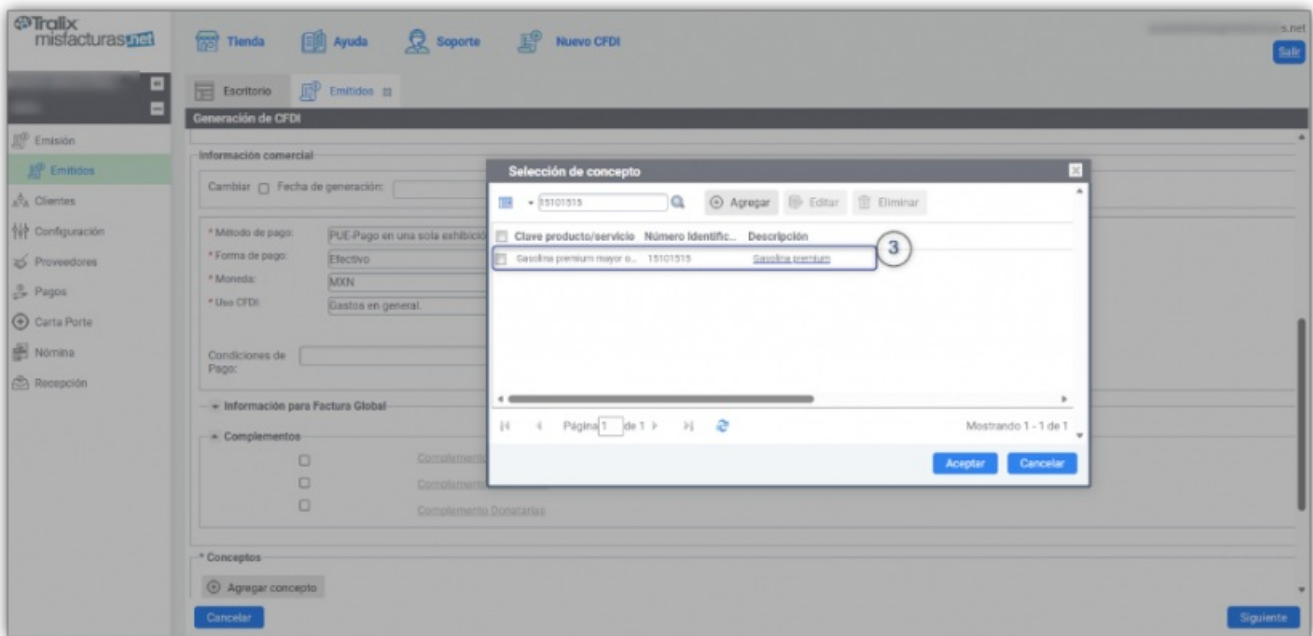

Selección de Concepto

Una vez seleccionado el concepto correcto, deberás incorporar el complemento de Hidrocarburos y Petrolíferos en la opción de editar de **"Acciones"**.

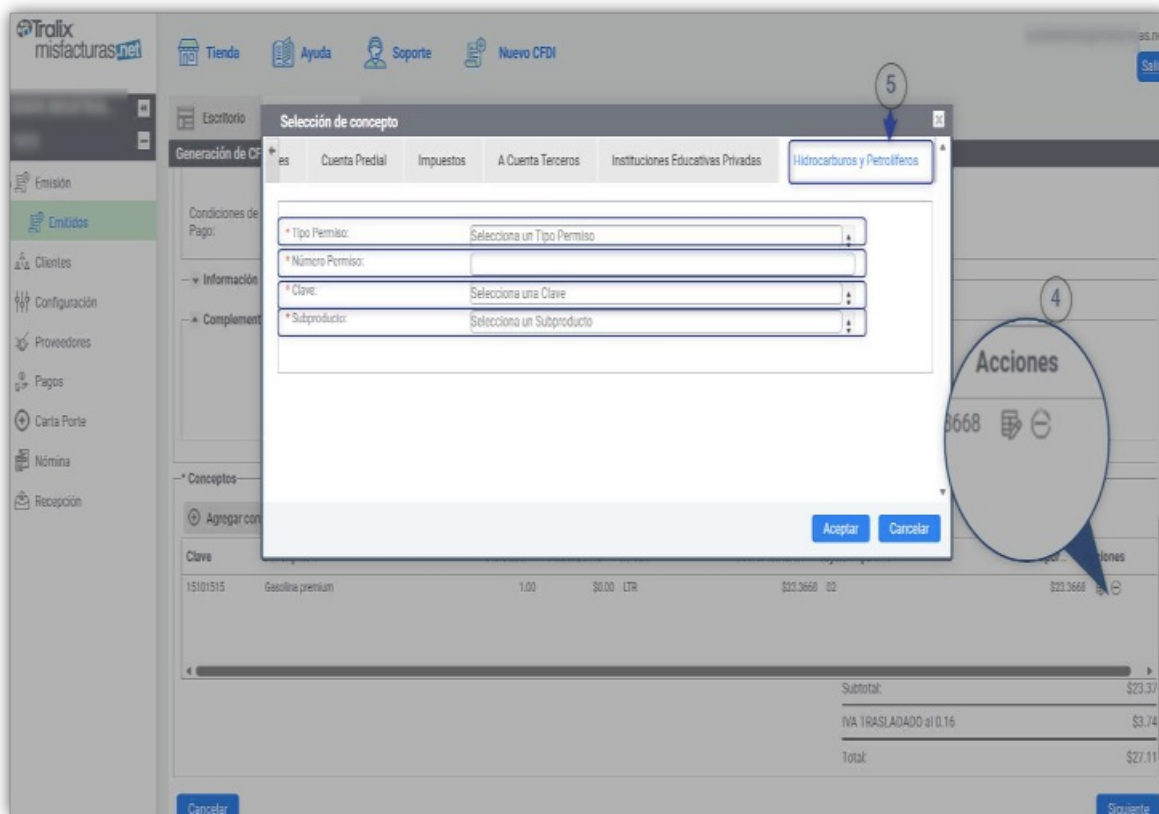

Dentro de la pestaña de **Hidrocarburos o Petrolíferos**, deberás ingresar la información de carácter obligatoria.

Datos obligatorios a capturar:

- **Tipo de permiso**
- **Número de permiso**
- **Clave del producto** correspondiente a hidrocarburos o petrolíferos
- **Subproducto**

Una vez completados todos los nodos requeridos, da clic en **Aceptar** para incorporar el **complemento al concepto**. Posteriormente revisa que la información ingresada sea correcta y procede a **Generar CFDI**.

Nota: Estos datos permiten a la autoridad fiscal validar que la operación se encuentra respaldada por permisos vigentes y correctamente relacionados con el producto facturado.

Observaciones:

- En el campo **Subproducto**, deberás seleccionar la opción que corresponda con la clave de producto capturada.

Clave Descripción	Categoría
SP16 Gasolina regular menor a 91 octanos	Gasolina
SP17 Gasolina premium mayor o igual a 91 octanos	Gasolina
SP18 Diésel automotriz	Diésel
SP19 Diésel marino	Diésel
SP22 IFO380	Diésel
SP23 Diésel industrial	Diésel
SP24 Diésel de Ultra Bajo Azufre (DUBA)	Diésel
SP25 Diésel agrícola	Diésel
SP48 Gasóleo doméstico	Diésel

Fuente: Catalogo hidrocarburos y petrolíferos SAT.

Agradecemos su preferencia en nuestros servicios de facturación electrónica.

MisFacturas.Net

Este CFDI aplica para plan Empresarial.

Revision #2

★ Created Mon, Apr 27, 2026 5:31 PM by [Tralix México](#)

✎ Updated Mon, Apr 27, 2026 6:01 PM by [Tralix México](#)